«СОГЛАСОВАНО»
Начальник МКУ «Управление образования Карабашского городского округа»
_____ Н.В. Полякова
«08» августа 2023 г.

«УТВЕРЖДАЮ»
Директор МКОУ СОШ №1 г. Карабаша
_____ Е.В. Еремина
«08» августа 2023 г.

«СОГЛАСОВАНО»
Начальник отдела ГИБДД МО МВД России «Кыштымский» Челябинской области
майор полиции
_____ В.Ю. Алфёров

ПАСПОРТ
ДОРОЖНОЙ БЕЗОПАСНОСТИ

Муниципального казенного общеобразовательного учреждения средней общеобразовательной школы №1 города Карабаша Челябинской области

2023г.

Лист изменений

Паспорта ДОРОЖНОЙ БЕЗОПАСНОСТИ
МКОУ СОШ№1 г. Карабаша,
расположенного по адресу: г. Карабаш ул. Металлургов, 9

по состоянию на _____ года

Раздел, лист	Написано	Исправлено, читать в следующей редакции

Содержание:

I. Общие сведения

II. План-схемы образовательной организации.

1. Район расположения образовательной организации, пути движения транспортных средств и обучающихся;

2. Организация дорожного движения в непосредственной близости от образовательной организации с размещением соответствующих технических средств организации дорожного движения, маршруты движения детей и расположение парковочных мест.

3. Маршруты движения организованных групп детей от образовательной организации к стадиону, парку или спортивно-оздоровительному комплексу.

III. Информация об обеспечении безопасности перевозок детей специальным транспортным средством (автобусом).

1. Общие сведения.

2. Маршрут движения автобуса образовательной организации.

3. Безопасное расположение остановки автобуса у образовательной организации.

IV. Приложения.

Приложение № 1 Фото безопасного подхода к МКОУ СОШ № 1 г. Карабаша.

Приложение № 2 Фото учебного кабинета по ПДД

Приложение № 3 Фото учебного перекрестка

I. Общие сведения

1. **Наименование ОУ:** Муниципальное казенное общеобразовательное учреждение средняя общеобразовательная школа № 1 города Карабаша Челябинской области
2. **Тип ОУ:** казенное учреждение
3. **Юридический адрес ОУ**: 456143 Челябинская область, г. Карабаш, ул. Металлургов, 9
4. **Фактический адрес ОУ**: 456143 Челябинская область, г. Карабаш, ул. Металлургов, 9
5. **Руководители ОУ**:

Директор МКОУ СОШ № 1 г. Карабаша Елена Владимировна Еремина
8(35153)-5-55-36
(телефон)

Заместитель директора
по учебно-воспитательной работе Светлана Васильевна Кувшинникова
Ксения Мансуровна Кирова
8(35153)-5-55-36
(телефон)

Заместитель директора
по организационно-воспитательной работе Наталья Александровна Пензина
8(35153)-5-55-36
(телефон)

Ответственный работник
МКУ «Управление образования
Карабашского городского округа»
методист Оксана Геннадьевна Булатова
8(35153)-2-30-28
(телефон)

Ответственный от Госавтоинспекции
Инспектор ДПС ОГИБОО Иван Евгеньевич Узинцев
Старший лейтенант полиции 8(35153)2-32-62
(телефон)

Ответственный педагог
за мероприятия по профилактике Павел Ильич Таланкин
детского травматизма 8(35153)-5-55-36
(телефон)

Ответственный дорожно-эксплуатационной
организации, осуществляющей содержание Ирина Ивановна Наумова
ТСОДД, начальник отдела ЖКХ 8(35153) – 2 – 30-88
администрации КГО

Количество обучающихся 922

Наличие уголка по БДД 1 этаж школы
(если имеется, указать место расположения)

Наличие класса по БДД кабинет начальных классов 1 этаж
(если имеется, указать место расположения)

Наличие автогородка
(площадки) по БДД учебно-тренировочный перекрёсток во дворе школы

Наличие кабинета по изучению ПДД имеется

Пособия, методические рекомендации	Схемы плакаты	Учебно-тренировочный класс (комплект)	Учебно-тренировочные элементы (приобретенные)	Учебно-тренир. элементы (самостоятельно изготовленные)	Период. печатные издания (какие)
10	10	1	Дорожные знаки – 9 шт. Светофор – 1 шт. Магнитная доска с комплектом машинок и диском	---	газета «Добрая дорога детства»

Наличие автобуса в ОУ имеется
(при наличии автобуса)

Владелец автобуса Муниципальное казенное учреждение «Управление образования Карабашского городского округа»
(*ОУ, муниципальное образование и др.*)

Время занятий в МКОУ СОШ № 1 г. Карабаша:

1-ая смена: 8:00 – 13:40

2-ая смена: 13:50 – 19.00

Телефоны оперативных служб

Оперативные службы	Телефоны
Пожарная служба	101, 2-31-01
Полиция	102
Скорая помощь	103
ГИБДД	2-32-62
ГО и ЧС	112

СОГЛАСОВАНО:
Начальник ОГИБДД МО
МВД России «Кыштымский»
_____ В.Ю. Алферов
«03» августа 2023 год

Схема организации дорожного движения в районе
МКОУ СОШ№1 г. Карабаша

УТВЕРЖДАЮ:
Директор МКОУ СОШ
г. Карабаша
_____ Е.В. Ере
«03» августа 2023

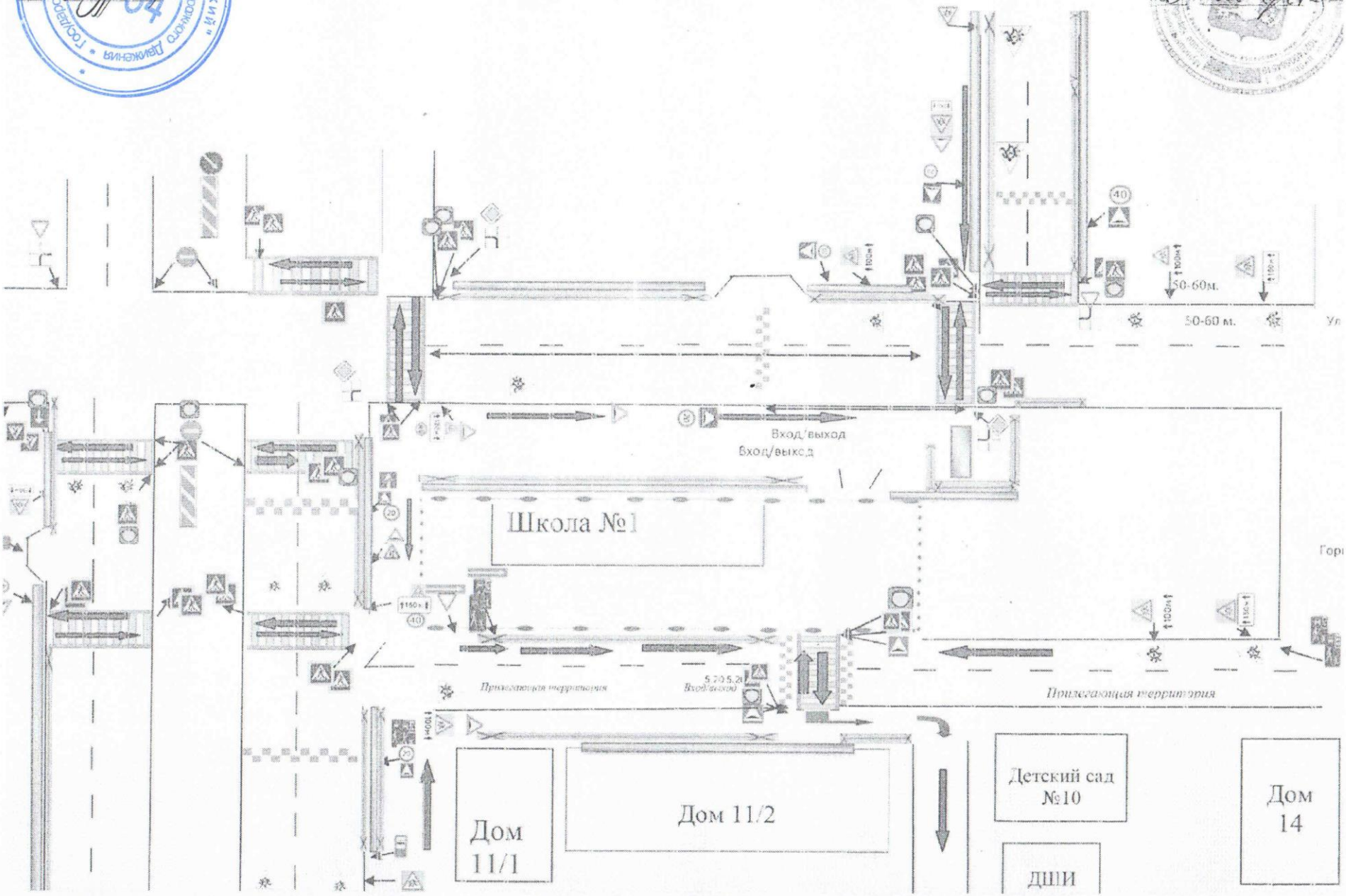

Начальник ОГИБДД МО
МВД России «Кыштымский»
_____ В.Ю. Алфёров
«08» августа 2023 год

непосредственной близости
от МКОУ СОШ№1 г. Карабаша

Директор МКОУ СОШ№1
г. Карабаша
_____ Е.В. Еремина
«08» августа 2023 год

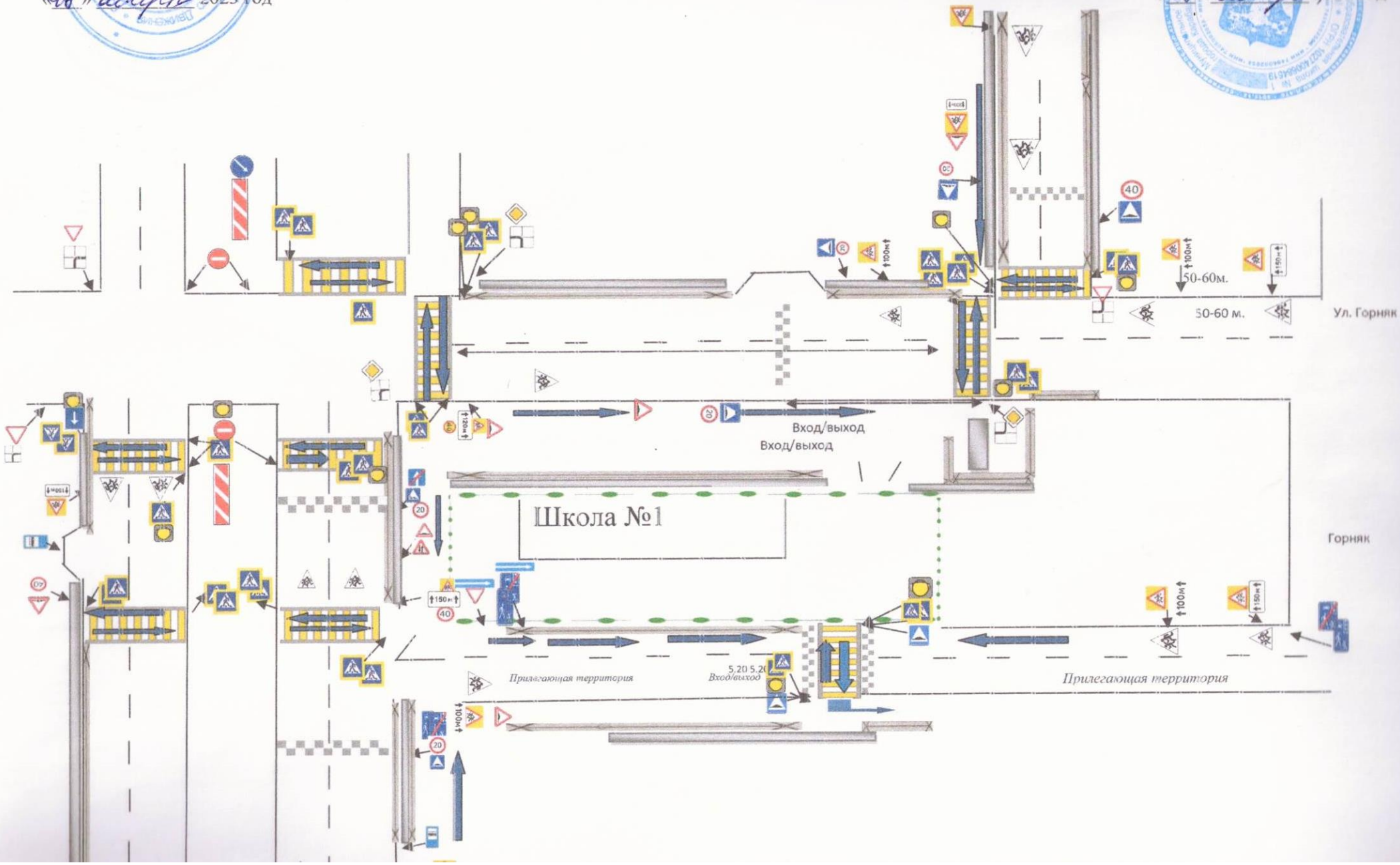

СОГЛАСОВАНО:
Начальник ОГИБДД МО
МВД России «Кыштымский»
_____ В.Ю. Алфёров
«08» августа 2023 год

от МКОУ СОШ№1 г. Карабаша к стадиону, парку
или спортивно-оздоровительному комплексу

Директор МКОУ СОШ№1
г. Карабаша
_____ Е.В. Еремина
«08» августа 2023 год

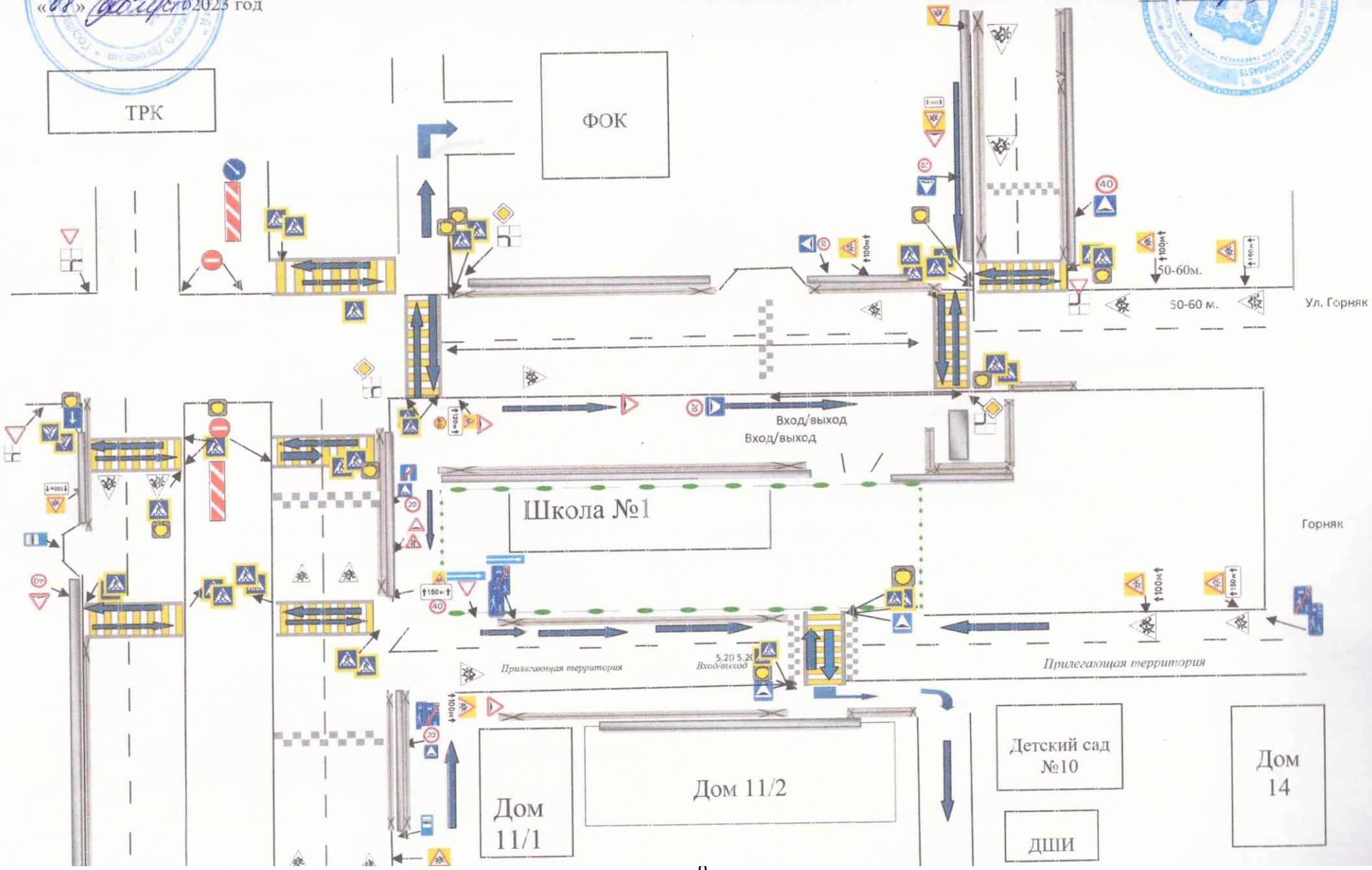

Основные условные обозначения

Тротуар

Существ. пешеходное ограждение

Маршрут следования детей к школе

Искусственная дорожная неровность

Искусственная неровность

Пешеходный переход

Осторожно дети

Жилая зона

Место расположения знаков дорожного движения

Обозначение нерегулируемых перекрестков и пешеходных переходов

Ограждение образовательной организации

Нерегулируемый пешеходный переход

III. Информация об обеспечении безопасности перевозок детей специальным транспортным средством (автобусом).

1. Общие сведения

Марка ПАЗ_____

Модель 3205-70-02_____
Государственный регистрационный знак О 048 АТ 774
Год выпуска __2019г._____ Количество мест в автобусе ____22_____
Соответствие конструкции требованиям, предъявляемым к школьным автобусам оснащен: ремнями безопасности, тахографом Меркурий ТА-001 и аппаратурой спутниковой системы ГЛОНАСС, проблесковым маячком желтого цвета.

2. Сведения о водителе(ях) автобуса(сов)

Фамилия, имя, отчество	Дата принятия на работу	Стаж вождения ТС категории D	Дата пред-стоящего медицинского осмотра	Период проведения стажировки	Сроки повышение квалификации	Допущенные нарушения ПДД
Щербаков Иван Николаевич	16.01.2023	35 лет	бессрочно	----	----	---

3. Организационно-техническое обеспечение

1) Лицо, ответственное, за обеспечение безопасности дорожного движения):
_____----_____
(Ф.И.О.)
назначено_____----_____
(дата)

прошло аттестацию _____----_____.
(дата)

2) Организация проведения предрейсового медицинского осмотра водителя:
осуществляет сотрудник ГБУЗ Городская больница г. Карабаша_____
(Ф.И.О. специалиста)
на основании _____Муниципального контракта_____
действительного до _____01.01.2024г._____
(дата)

3) Организация проведения предрейсового технического осмотра транспортного средства:
осуществляет _____Савич Дмитрий Викторович_____
(Ф.И.О. специалиста)

на основании _____ договора _____
действительного до _____бессрочный_____
(дата)

4) Дата очередного технического осмотра последний техосмотр – 14 декабря 2023 года

5) Место стоянки автобуса в нерабочее время территория МКОУ СОШ № 1 г. Карабаша;
меры, исключающие несанкционированное использование ограждение территории МКОУ СОШ № 1 г. Карабаша, видеонаблюдение, работа дежурного сторожа и деятельность ООО ЧОО «Служба безопасности предприятия».

4. Сведения о владельце автобуса

Юридический адрес владельца: 456143, Челябинская область, г. Карабаш, ул. Ключевая 20,А
Фактический адрес владельца: 456143, Челябинская область, г. Карабаш, ул. Ключевая 20,А
Телефон ответственного лица 8 (35153) 2 - 30 - 28 (приемная)

2. Маршрут движения автобуса образовательной организации

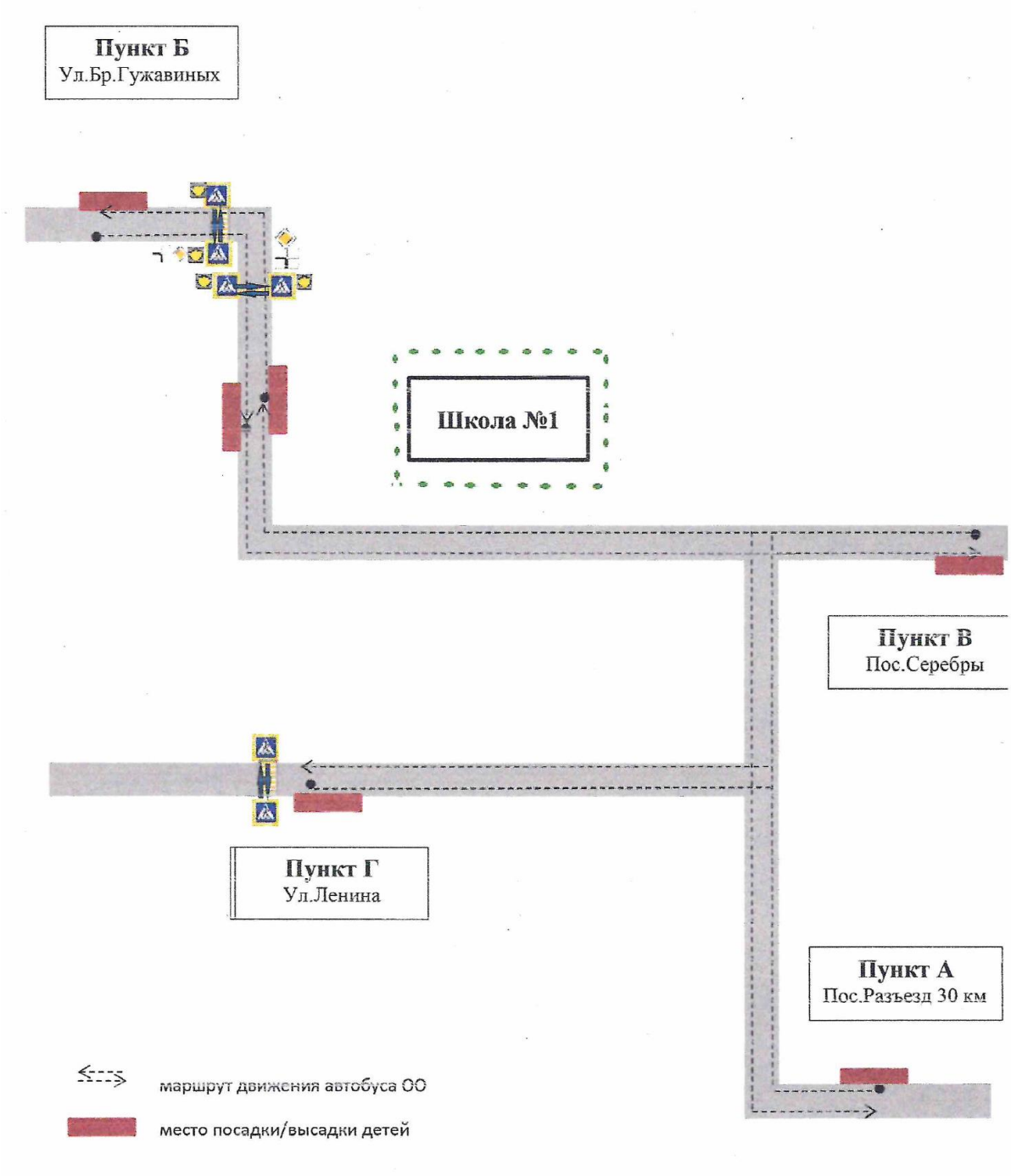

3. Безопасное расположение остановки автобуса у образовательной организации.

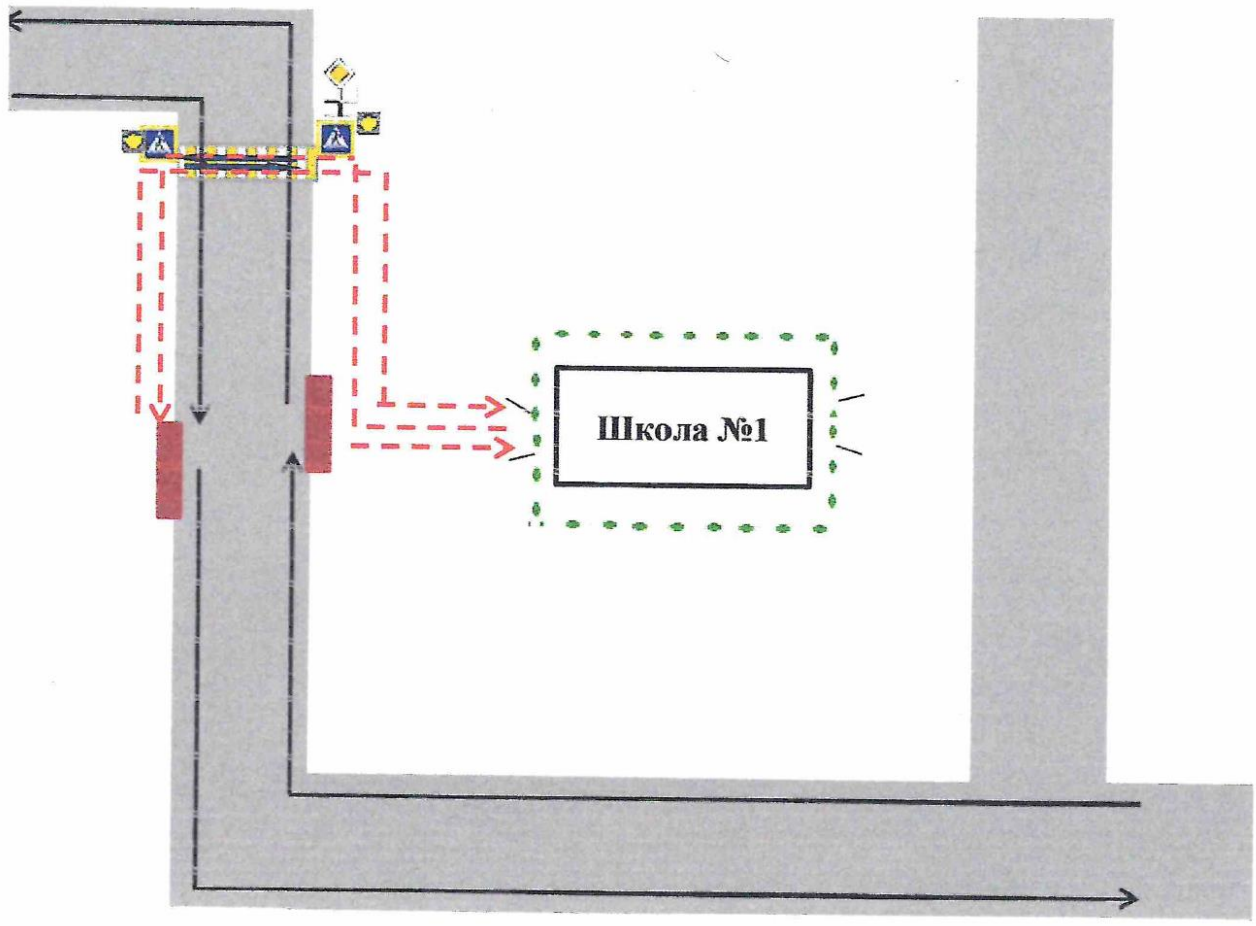

движение детей к месту посадки/высадки

маршрут движения автобуса ОО

место посадки/высадки детей

Приложение № 1

Фото безопасного подхода № 1 к МКОУ СОШ № 1 г. Карабаша

Фото безопасного подхода № 2 к МКОУ СОШ № 1 г. Карабаша

Приложение № 2

Фото учебного кабинета по ПДД МКОУ СОШ № 1 г. Карабаша

Приложение № 3

Фото учебного перекрестка МКОУ СОШ № 1 г. Карабаша